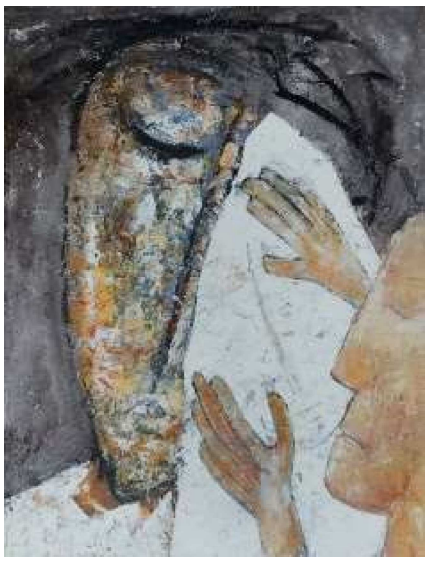

6° station : Véronique essuie le visage de Jésus

Isaïe 52, 13-14

Mon serviteur réussira, dit le Seigneur ; il montera, il s'élèvera, il sera exalté !
La multitude avait été consternée en le voyant, car il était si défiguré qu'il ne ressemblait plus à un homme ; il n'avait plus l'apparence d'un fils d'homme.

Méditation proposée par l'Hospitalité
Madeleine Delbrel

Simon de Cyrène a été réquisitionné. Véronique, elle, n'écoute que son cœur. Elle reconnaît dans ce visage meurtri, ensanglanté, sali, Celui qui est en train de sauver l'humanité. Pleine de compassion pour cet homme qui chemine vers sa propre mort, elle n'hésite pas à faire ce geste tendre, ce geste si plein d'amour, au mépris du qu'en dira-t-on, ce geste maternel, fraternel qui redonne à Jésus un visage où maintenant s'atténuent les traces de la haine et de l'incompréhension des hommes qui l'ont condamné.

Par ce geste d'une simplicité qui rejoint le quotidien de celles et ceux qui accompagnent les personnes malades et handicapées, Véronique nous montre le chemin de la compassion pour le plus faible, celui de la spontanéité et de la simplicité que nous sommes appelés à vivre dans les relations avec les plus mal en point.
Jésus ne maîtrise plus la situation, Il se laisse faire, comme celles et ceux qui, de tous temps et en tous lieux, et encore aujourd'hui en Val de Marne, souffrent dans leur corps et dépendent de l'attention que peuvent leur porter les aidants.

La tradition veut que ce visage ait laissé sa trace sur le voile avec lequel Véronique a essuyé la face de Jésus. Cette trace, nous devons la porter dans notre cœur ; chaque fois que la vie nous est amère, chaque fois que notre corps ne réagit pas comme nous le souhaiterions, chaque fois que nos souffrances prennent le pas sur notre vie, rappelons-nous ce visage de Jésus. Et chaque fois que nous rencontrons une personne malade, rappelons-nous Véronique, osons le geste fraternel, le geste tendre qui dit la tendresse de Dieu, osons rejoindre notre frère qui souffre pour l'accompagner sur le chemin de l'espérance.

Prière

Seigneur, dans nos vies rendues difficiles par le grand âge, la maladie, le handicap, la souffrance, aide-nous à accepter l'aide de ceux qui nous accompagnent sur notre chemin.
Et nous, qui sommes en bonne santé, fais de nous des Véronique : donne-nous ses yeux pour te reconnaître dans nos frères malades, donne-nous ses mains qui sont aussi les tiennes pour manifester ta tendresse et ta miséricorde.

Chant Je cherche le visage
Le visage du Seigneur
Je cherche son image
Tout au fond de vos cœurs

Vous êtes le corps du Christ
Vous êtes le sang du Christ
Vous êtes l'amour du Christ, alors
Qu'avez-vous fait de lui