ROCH HACHANA

Bonne Année 5782

7 - 8 septembre 2021

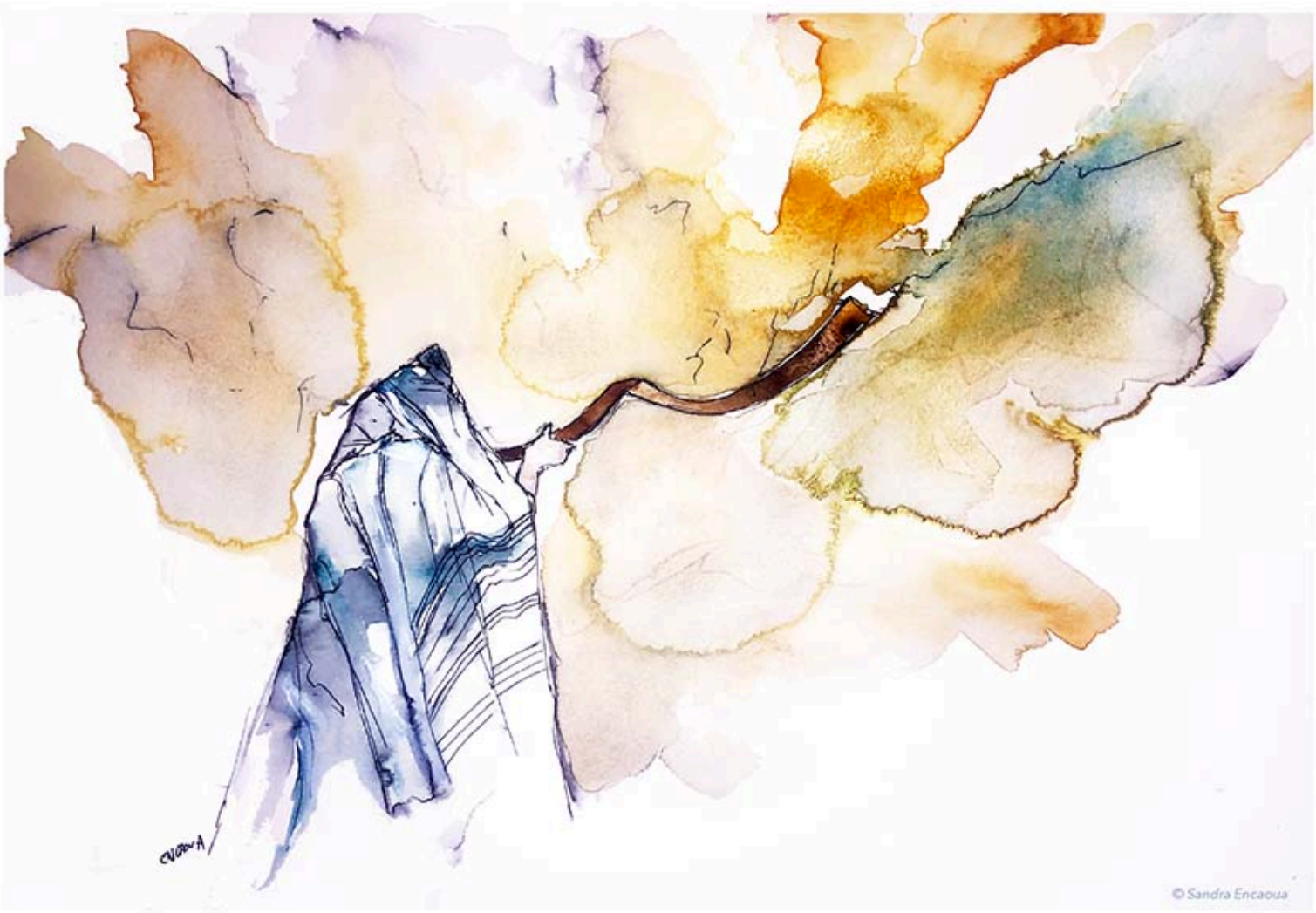

תִּקְעוּ בַחֹדֶשׁ שׁוֹפָר בַּכֵּסֶה לְיוֹם חַגֵּנוּ

« Sonnez le Chofar au mois nouveau,
au jour fixé pour notre fête » Ps 81,4

Conférence des évêques de France
RELATIONS AVEC LE JUDAÏSME

de la part de l'Eglise catholique et de la Fédération protestante de France

Fédération protestante de France