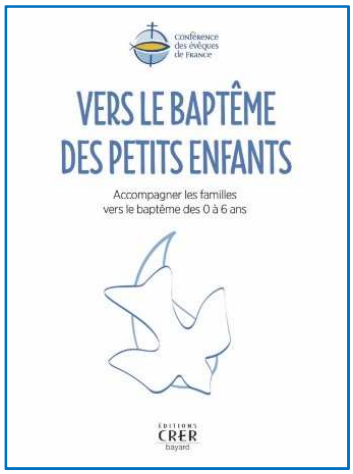

*5 décembre 2018 - **Parution de l'ouvrage***

Conférence des évêques de France
CATÉCHÈSE ET CATÉCHUMÉNAT

VERS LE BAPTEME DES PETITS ENFANTS, ACCOMPAGNER LES FAMILLES VERS LE BAPTEME DES 0 A 6 ANS

Cet ouvrage est destiné aux équipes de préparation au baptême et/ou d'éveil à la foi. Il a pour ambition d'aider les communautés chrétiennes à accompagner le mieux possible dans la vie chrétienne les parents qui demandent le baptême pour leurs petits enfants.

Cette proposition répond à l'aspiration des communautés paroissiales d'accueillir toutes les familles en prenant en compte des réalités nouvelles : demandes pour des fratries, pour des enfants entre 3 et 6 ans, parents peu familiers de la foi chrétienne.

Le Service National de la Catéchèse et du Catéchuménat (SNCC) et le Service National de la Pastorale Liturgique et Sacramentelle (SNPLS), ont conçu cet itinéraire comme une « démarche de type catéchuménal ». Une telle démarche implique particulièrement la communauté chrétienne dans l'accompagnement des familles à la suite du Christ mort et ressuscité.

Le cheminement proposé se déploie en quatre temps durant lesquels sont vécues en alternance :

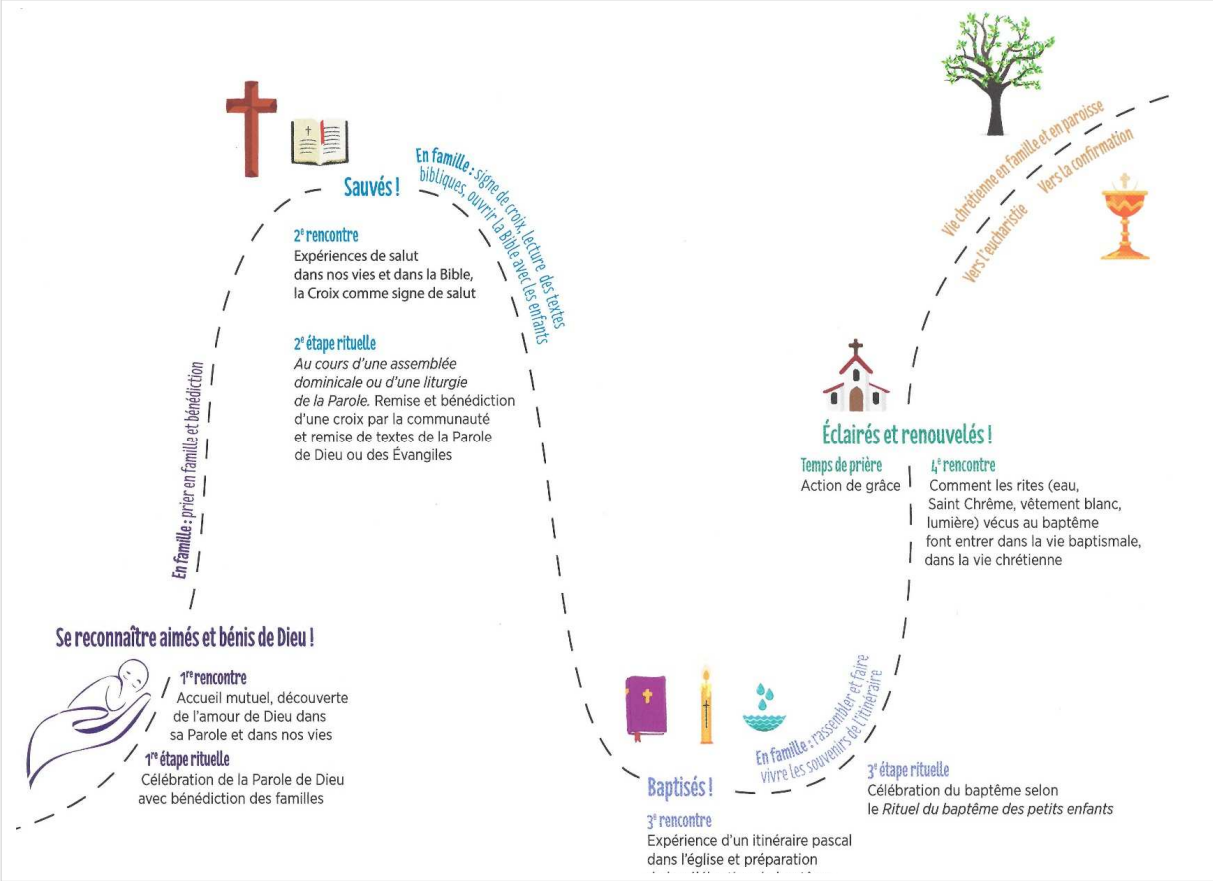

- des rencontres de partage de la Parole de Dieu mise en résonance avec la vie des membres de la famille,
- des étapes célébrées et des temps de mystagogie.

Service national de la catéchèse et du catéchuménat
58 avenue de Breteuil 75007 – Paris
Contact : 01 72 36 69 89 – sncc@cef.fr

La présence et la participation des enfants sont prévues lors des rencontres et des étapes rituelles. Ces étapes se prolongent dans la famille avec des éléments pour vivre leur foi au sein du foyer et pour encourager les parents à initier leurs enfants à la foi.

Bien au-delà d'une « préparation » au baptême, c'est un véritable accompagnement ecclésial dans l'initiation et l'approfondissement de la vie chrétienne qui est proposé aux familles et à ses membres dans cet itinéraire.

Sommaire

Temps 1 : « Se reconnaître aimés et bénis de Dieu ! » ..... p. 11
Visée : Dieu est présent dans nos vies. Il nous aime. Il nous donne sa Parole et nous bénit.
Rencontre n° 1
Accueil mutuel, découverte de l'amour de Dieu dans sa Parole et dans nos vies ..... p. 12
1re étape rituelle
Célébration de la Parole de Dieu avec bénédiction des familles ..... p. 16
En famille
Prier en famille, bénédiction ..... p. 19

Temps 2 : « Sauvés ! » ..... p. 24
Visée : Dieu nous sauve aujourd'hui et toujours.
Rencontre n° 2
Expériences de salut dans nos vies et dans la Bible, la Croix comme signe de salut ..... p. 25
2e étape rituelle
Au cours d'une assemblée dominicale ou d'une liturgie de la Parole. Remise et bénédiction d'une croix par la communauté, et remise de textes de la Parole de Dieu ou des Évangiles ..... p. 31
En famille
Signe de croix en famille, lecture de textes bibliques, ouvrir la Bible avec les enfants ..... p. 34

Temps 3 : « Baptisés ! » ..... p. 39
Visée : Nous sommes plongés dans la mort de Jésus pour ressurgir avec lui dans la résurrection !
Rencontre n° 3
Liturgie de la Parole, mystagogie et préparation de la célébration du baptême ..... p. 40
3e étape rituelle
Célébration du baptême selon le *Rituel du baptême des petits enfants* ..... p. 44
En famille
Rassembler et faire vivre les souvenirs de l'itinéraire ..... p. 45

Temps 4 : « Éclairés et renouvelés ! » ..... p. 51
Visée : Dieu fait de nous ses enfants bien-aimés. Il est présent à nos côtés, nous éclaire, nous libère, nous renouvelle. Il nous invite à aimer toujours mieux.
Rencontre n° 4
Comment les rites (eau, Saint Chrême, vêtement blanc, lumière) vécus au baptême font entrer dans la vie baptismale, dans la vie chrétienne ..... p. 52
Temps de prière
Action de grâce ..... p. 54
Ouverture sur la vie chrétienne en famille et en paroisse
Vivre la foi en famille et dans la vie sacramentelle ..... p. 55

Pour feuilleter un extrait du document, allez dans le catalogue du site des Editions CRER-Bayard
https://editions.crer-bayard.fr/catalogue-religieux/